



Свердловская областная организация
Общероссийского Профсоюза образования

Уставные вопросы деятельности профсоюзных организаций

Шулепова Светлана Павловна,
зав. организационным отделом



УСТАВ
ПРОФЕССИОНАЛЬНОГО СОЮЗА
РАБОТНИКОВ НАРОДНОГО
ОБРАЗОВАНИЯ И НАУКИ
РОССИЙСКОЙ ФЕДЕРАЦИИ

в редакции от 14 октября 2020 года
с приложениями

г. Москва
2020 год

**Устав Профсоюза –
единственный
учредительный и
правоустанавливающий
документ первичных,
территориальных,
региональных организаций
Профсоюза и Профсоюза**

**Новая редакция Устава с
тремя приложениями
принята на
VIII Съезде Профсоюза
14 октября 2020 года**

Нормы, регулируемые Уставом

ГЛАВА 1. Общие положения

ГЛАВА 2. Цели, задачи, **предмет** и принципы деятельности Профсоюза

ГЛАВА 3. Членство в Профсоюзе

ГЛАВА 4. Организационная структура Профсоюза

ГЛАВА 5. Профсоюзные кадры

ГЛАВА 6. Первичная профсоюзная организация

ГЛАВА 7. Территориальная организация Профсоюза

ГЛАВА 8. Региональная (межрегиональная) организация Профсоюза

ГЛАВА 9. Управление в Профсоюзе

ГЛАВА 10. Имущество и финансовая деятельность Профсоюза

ГЛАВА 11. Символика Профсоюза

ГЛАВА 12. Реорганизация и ликвидация Профсоюза

Что такое ПРОФЕССИОНАЛЬНЫЙ СОЮЗ работников народного образования и науки Российской Федерации?

Какая организация?

- Общероссийская (82 региона)*
- Добровольная (заявление пишет каждый сам)*
- Общественная (нет бюджетного финансирования)*
- Самоуправляемая (сама принимает Устав)*
- Некоммерческая (не извлекает прибыль)*
- Корпоративная (сама избирает руководящие органы)*

Кого объединяет?

- работников образовательных организаций, органов управления образованием, иных организаций сферы образования и науки*
- *обучающихся в профессиональных образовательных организациях и организациях высшего образования*

Как правильно официально называются организации Профсоюза в соответствии с Уставом?

Полное наименование:

Профессиональный союз работников народного образования и науки Российской Федерации

Сокращенное наименование:

Общероссийский Профсоюз образования

Только такие наименования Профсоюза могут использоваться в наименованиях и на бланках организаций всех уровней организационной структуры Профсоюза без сокращений и изъятий

Свердловская областная организация Профессионального союза работников народного образования и науки Российской Федерации (полное наименование)

Свердловская областная организация Общероссийского Профсоюза образования (сокращенное наименование)

С какой целью создан Профессиональный союз?

- представительство и защита индивидуальных и коллективных социальных, трудовых, профессиональных прав и интересов членов Профсоюза;**
- повышение качества жизни членов Профсоюза, достижение справедливого и достойного уровня оплаты труда, пенсий и социальных пособий, стипендий, социальной и правовой защищенности работников и обучающихся;**
- реализация прав Профсоюза и его организаций на представительство в коллегиальных органах управления организациями сферы образования**

Как построена структура Профсоюза?

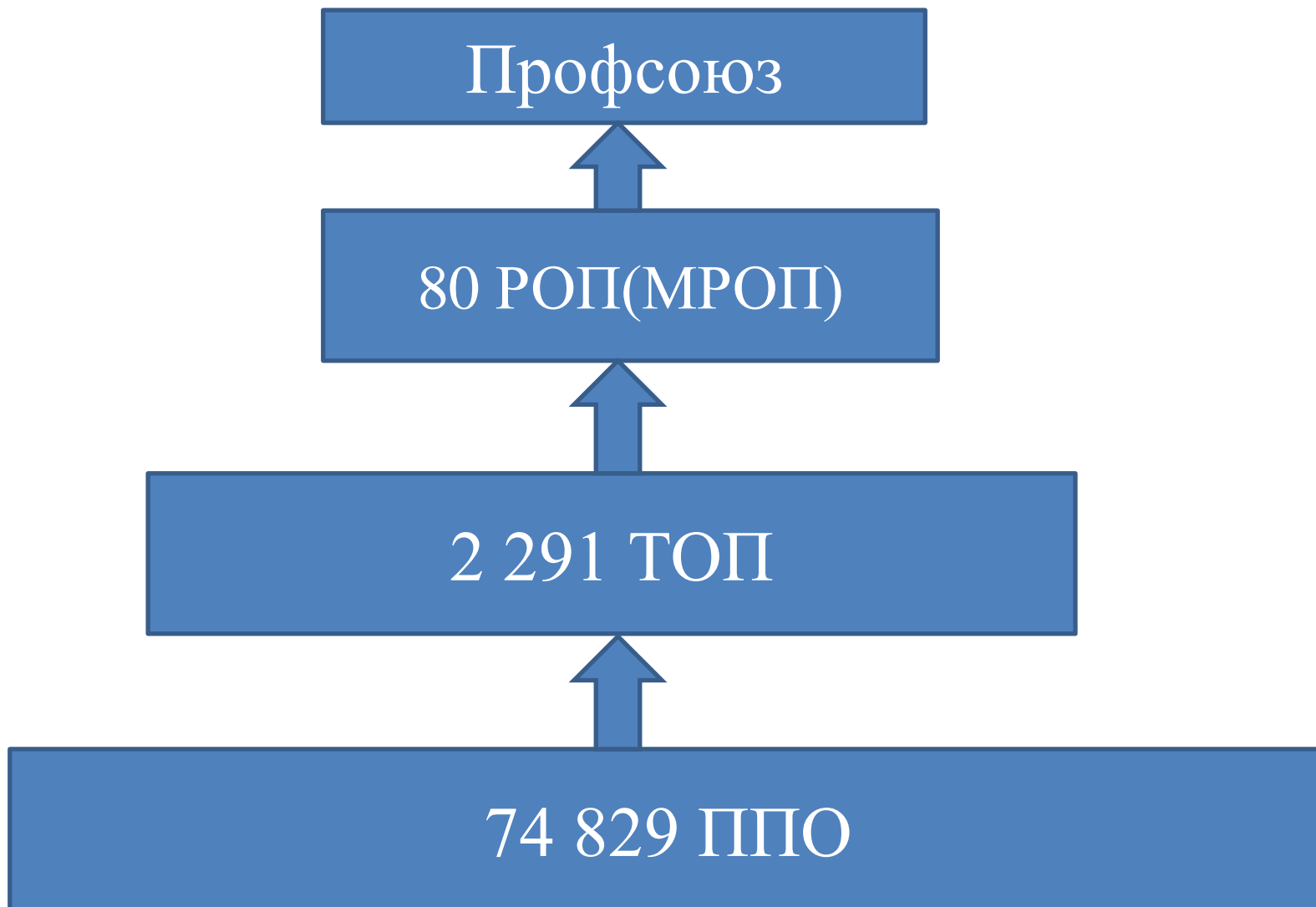

Что такое первичная профсоюзная организация (ППО)?

ППО - добровольное объединение членов Профсоюза, работающих, обучающихся, как правило, **в одной организации сферы образования** (производственный принцип)

Виды ППО:

- Объединенная ППО (в вузе, коллеже (техникуме)):

на учете состоят работники и обучающиеся;

- ППО с правами ТОП:

на учете состоят **200 и более** членов Профсоюза, **наделенная** решением президиума ТОП (РОП) **правами ТОП** в части организационно-уставных вопросов

- Малочисленная ППО:

на учете состоят **до 15** членов Профсоюза

Что такое территориальная организация Профсоюза (ТОП)?

ТОП (городская, районная и иная организация) -

добровольное объединение членов Профсоюза, состоящих на учете в ППО, действующее на территории одного или нескольких муниципальных образований одного субъекта Российской Федерации

(территориальный принцип)

Что такое региональная организация Профсоюза (РОП)?

РОП (республиканская, краевая, областная и иные) -

добровольное объединение членов Профсоюза, состоящих на учете в ППО, действующее на территории одного или нескольких субъектов Российской Федерации

(территориальный принцип)

Какие органы образуются в организациях Профсоюза?

Высший орган:

Профсоюз - Съезд
ТОП, РОП – конференция
ППО – собрание (конференция)

Коллегиальный руководящий орган:

Профсоюз – ЦС
ТОП, РОП – комитет
ППО – профсоюзный комитет*
* в малочисленной ППО может не избираться: полномочия выполняет собрание

Коллегиальный исполнительный орган:

Профсоюз – Исполком
ТОП, РОП – президиум
ППО с правами ТОП – президиум*
*может не избираться

Единоличный исполнительный орган:

Председатель

Контрольно-ревизионный орган:

Контрольно-ревизионные комиссии (КРК) на каждом уровне структуры*
*в малочисленной ППО – полномочия КРК выполняет собрание

Комитет, президиум, председатель, КРК избираются на заседании ВЫСШЕГО органа – это ИСКЛЮЧИТЕЛЬНАЯ компетенция собрания, конференции, Съезда

Как работают органы профсоюзных организаций?

Правомочность заседаний (кворум)

Съезд, конференция – участие не менее **2/3** делегатов

Собрание – участие **более половины** членов Профсоюза

Комитет, президиум, КРК – участие **более половины** избранных членов коллегиального органа

Регламент, форма голосования (открытое, тайное)

определяются на заседании коллегиального органа

Принятие решений

Большинством голосов при наличии кворума (кроме вопросов исключительной компетенции высшего органа – **52%**)

Форма заседания

очная (при необходимости с использованием ИКТ)

Как принимаются решения по вопросам исключительной компетенции?

За принятие решения должно проголосовать квалифицированное большинство (не менее 52%) от присутствующих при наличии кворума



Какие вопросы относятся к исключительной компетенции?

Вопросы исключительной компетенции профсоюзного органа **не могут переданы** им для решения другим органам:

Определение приоритетных направлений деятельности организации Профсоюза

Заслушивание отчетов выборных органов по всем направлениям деятельности и о выполнении решений высшего органа

Образование путем избрания комитета, президиума, избрание председателя, контрольно-ревизионной комиссии и досрочное прекращение полномочий каждого органа

Принятие решения о реорганизации, ликвидации организации на основании решения вышестоящего выборного коллегиального исполнительного органа

На какой срок избираются выборные органы организаций Профсоюза?

Срок полномочий выборных органов всех организаций Профсоюза (ППО, ТОП, РОП) и Профсоюза –

5 лет*

Следующие отчеты и выборы в Профсоюзе пройдут в единые сроки – **в 2024 году**

* Срок полномочий выборных органов может быть увеличен при возникновении обстоятельств **непреодолимой силы** на период до проведения заседания высшего органа после окончания обстоятельств непреодолимой силы

Что нужно знать о президиуме организации?

В ППО – выборный коллегиальный исполнительный орган, образуемый при необходимости

В ТОП, РОП – выборный коллегиальный **постоянно действующий** исполнительный орган

Избирается на конференции

Количественный состав (не более $\frac{1}{4}$ от количественного состава комитета в соотв. со ст. 65.3 Гражданского кодекса Российской Федерации)

Персональный состав – избирается только из членов комитета

Ротация членов президиума не предусмотрена Уставом

Только конференция организации имеет право досрочно прекратить полномочия и избрать новых членов президиума

Что нужно знать о председателе организации?

Избирается и освобождается от должности* на заседании **высшего органа** (собрании, конференции, Съезде)

(*увольнение по собственному желанию – по решению комитета)

Количество голосов «за» - не менее 52% присутствовавших на конференции делегатов (на собрании – членов Профсоюза) при наличии кворума

Срок полномочий – 5 лет (если избран между едиными сроками отчетов и выборов – на срок полномочий комитета)

Полномочия председателя как единоличного исполнительного органа и представителя работодателя - с момента избрания на конференции (собрании)

Полномочия председателя как лица, действующего без доверенности от имени организации (хозяйствующего субъекта в отношении третьих лиц) – с момента регистрации в ЕГРЮЛ

Полномочия председателя

Ведет заседания выборных коллегиальных органов (комитета, президиума)*

*(*в его отсутствие заместитель председателя организации Профсоюза или член выборного коллегиального органа)*

Подотчетен высшему органу организации Профсоюза (собранию, конференции) и комитету

Является делегатом конференции соответствующей организации Профсоюза, членом выборных коллегиальных органов организации Профсоюза (комитета, президиума)

Подписывает распоряжения, протоколы заседаний и постановления выборных коллегиальных органов организации (комитета, президиума)*

***Право подписывать протоколы и постановления должно быть зафиксировано в Регламенте работы президиума и комитета (примерные Регламенты утверждает Исполком и ЦС Профсоюза)**

УЧЕТ ЧЛЕНОВ ПРОФСОЮЗА

1. Решение о принятии в члены Профсоюза принимает профсоюзный комитет ППО **не позднее 30 дней** со дня подачи заявления
2. **С 01.01.2021** учет членов вновь вступивших в Профсоюз или сменивших место учета осуществляется только в автоматизированной системе (АИС)
3. Вновь вступившим в Профсоюз или сменившим место учета выдаются электронные профсоюзные билеты (ЭПБ) в виде пластиковой карты или в виде цифрового аналога в мобильном приложении
4. **До 01.01.2024** производится перенос данных членов Профсоюза в АИС и замена членских профбилетов на бумажном носителе на ЭПБ
5. Пластиковая карта выдается члену Профсоюза не позднее **90 дней** после принятия решения о приеме в Профсоюз, приеме на учет, о замене профбилета

Электронный профсоюзный билет

В виде пластиковой карты

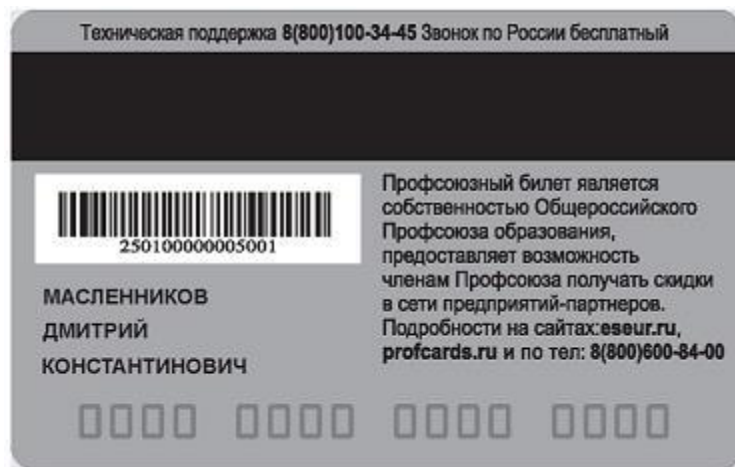
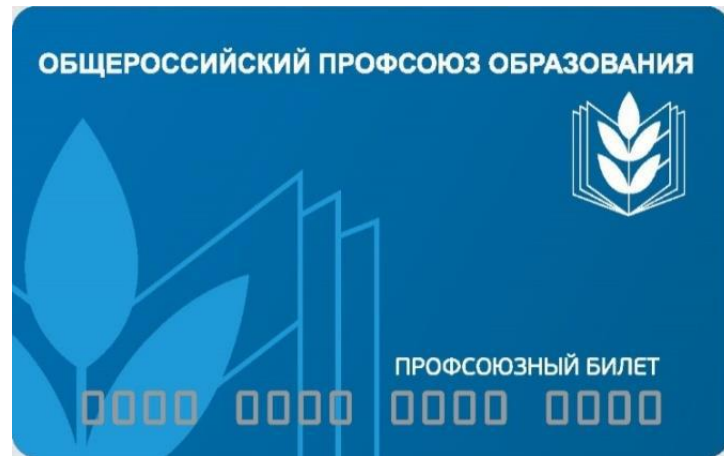

В виде цифрового аналога
пластиковой карты в
мобильном приложении

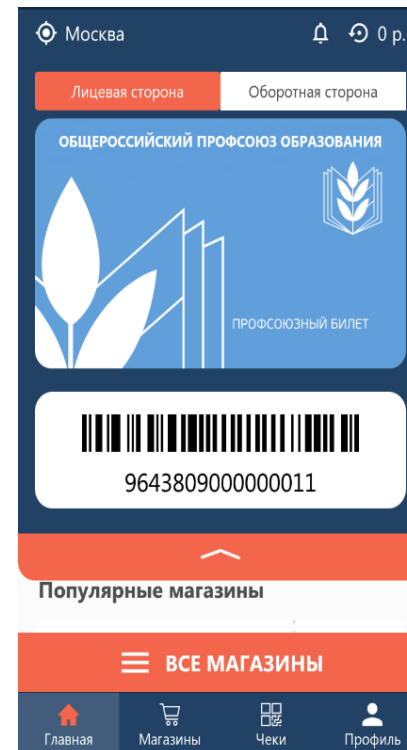

Профсоюзный стаж

Профсоюзный стаж – общий период пребывания в Профсоюзе, исчисляемый **со дня подачи** заявления о вступлении в Профсоюз

Лицо, исключенное из Профсоюза или **добровольно вышедшее из Профсоюза**, может быть вновь принято в Профсоюз не ранее, **чем через 1 год и 6 месяцев**. Профсоюзный стаж исчисляется со дня последнего принятия в члены Профсоюза

Профсоюзный стаж суммируется в разные периоды трудовой деятельности, обучения и сохраняется за членами других отраслевых профсоюзов ФНПР

Профсоюзный стаж сохраняется **в течение шести месяцев** с даты увольнения работника, даты отчисления студентов, если работник (студент) вновь встал на учет в ППО (по заявлению)